

OBSERVAÇÕES:

- CONFERIR MEDIDAS NO LOCAL E CONSULTAR CADERNO DE ESPECIFICAÇÕES E CADERNO DE LOUÇAS E METAIS;
- PARA MATERIAL SIMILAR AO DA ESPECIFICAÇÃO, DEVE-SE APRESENTAR AMOSTRAS PARA APROVAÇÃO

ACABAMENTOS

- **PISO:** porcelanato técnico (massa única), antiderrapante, borda retificada, 60x60cm, ref. ELIANE – Coleção Grânulos – Platina NA ou similar. Ver paginação de piso;
- **RODAPÉ:** em granito Cinza Corumbá ou Andorinha, h=10cm, e=2cm, semi embutido. Acabamento da junção das pedras em meia esquadria;
- **PAREDE:** cerâmica PEI-III, padrão extra classe A, dimensão aproximada 30x60cm, assentada horizontalmente, cor branca, acabamento brilhante, CECRISA, INCEPA ou similar;
- **TETO:** forro de gesso acartonado com juntas de dilatação em alumínio. Ver detalhe de forro.

Soleira em granito Cinza Corumbá flameado, e=2cm, com 15cm de largura, com aplicação de resina, assentada inclinada em direção ao interior do cômodo, deixando um desnível máximo de 0,5cm em relação ao lado externo.

VEST MASC.

8,97m2

Piso interno acabado com nível 0,5cm abaixo do nível acabado externo. Fazer inclinação na direção da caixa sifonada

RALO

Alvenaria executada sobre o piso cerâmico

RALO

Área do chuveiro rebaixar 0,5cm

1º PAVIMENTO – PAGINAÇÃO DE PISO
DET. VESTIÁRIO MASC.

ESCALA 1:25

Tampo em granito Cinza Corumbá E=2cm (testeira h=8cm)

Alvenaria executada sobre o piso cerâmico

Face revestida em cerâmica

Rodapé



SEÇÃO BANCO

ESCALA 1:25

↑ Início do sentido de assentamento

ACABAMENTOS

- **PISO:** porcelanato técnico (massa única), antiderrapante, borda retificada, 60x60cm, ref. ELIANE – Coleção Grânulos – Platina NA ou similar. Ver paginação de piso;
- **RODAPÉ:** em granito Cinza Corumbá ou Andorinha, h=10cm, e=2cm, semi embutido. Acabamento da junção das pedras em meia esquadria;
- **PAREDE:** cerâmica PEI-III, padrão extra classe A, dimensão aproximada 30x60cm, assentada horizontalmente, cor branca, acabamento brilhante, CECRISA, INCEPA ou similar;
- **TETO:** forro de gesso acartonado com juntas de dilatação em alumínio. Ver detalhe de forro.

OBSERVAÇÕES:

- CONFERIR MEDIDAS NO LOCAL E CONSULTAR CADERNO DE ESPECIFICAÇÕES E CADERNO DE LOUÇAS E METAIS;
- PARA MATERIAL SIMILAR AO DA ESPECIFICAÇÃO, DEVE-SE APRESENTAR AMOSTRAS PARA APROVAÇÃO

PROMOTORIAS DE JUSTIÇA
DE CATAGUASES – MG

DETALHAMENTO: ÁREAS MOLHADAS – VESTIÁRIOS

CONTEÚDO: VESTIÁRIO MASC. (1º pav.) – PAGINAÇÃO DE PISO E ESPECIFICAÇÕES	REVISÃO 00	26/01/24
DESENHO: MARCELLA LORDELLO		FOLHA: 02/10

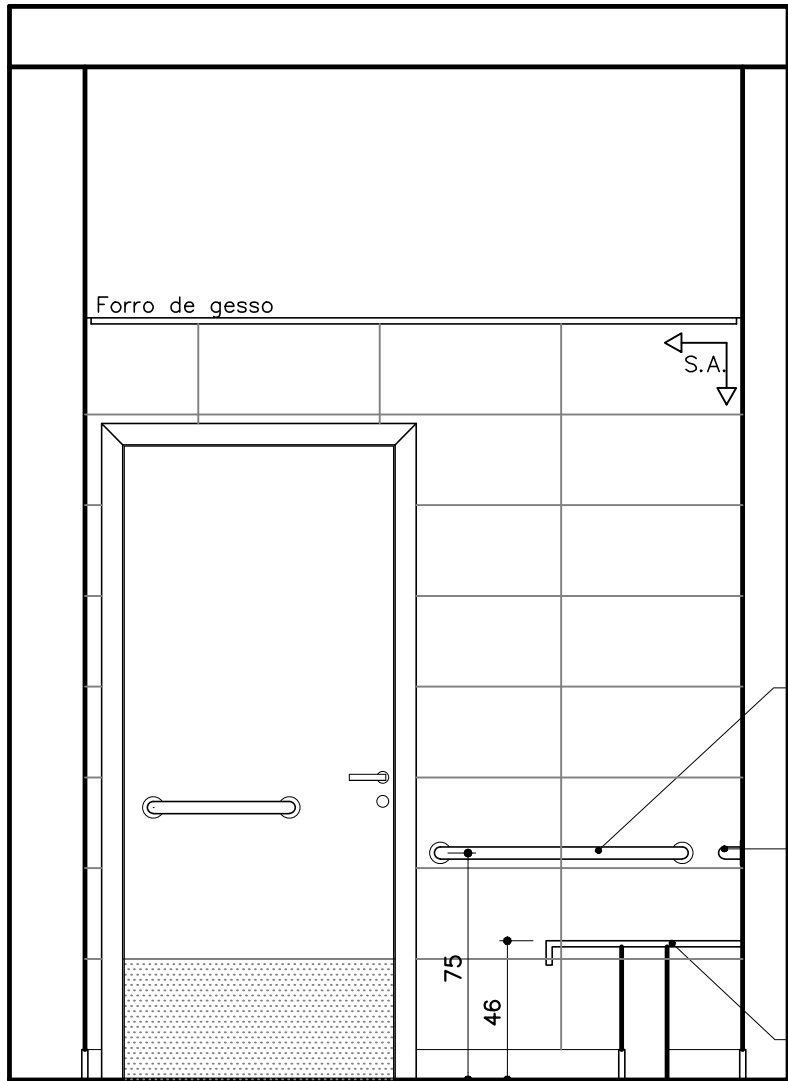

VESTIÁRIO MASC. - 1º PAV.
ELEVAÇÃO 01
ESCALA 1:25

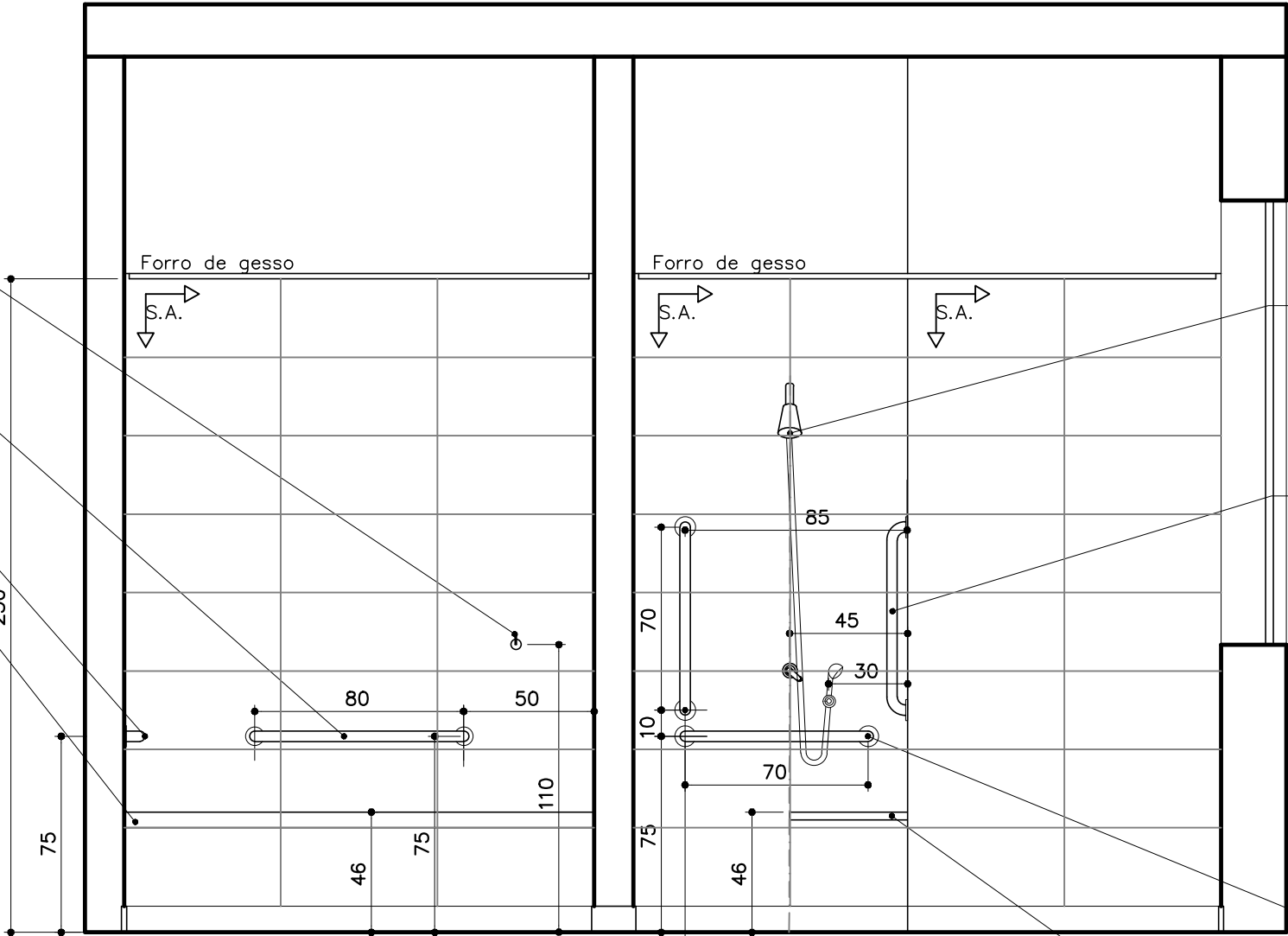

VESTIÁRIO MASC. - 1º PAV.
ELEVAÇÃO 02
ESCALA 1:25

Barra horizontal, tipo reta, $\phi 1 \frac{1}{4}$ ", comprimento=80cm, em aço inox. Instalar a uma distância de 20cm da parede.

Barra horizontal, tipo reta, $\phi 1 \frac{1}{4}$ ", comprimento=80cm, em aço inox. Instalar a uma distância de 50cm da parede.

Banco com tampo em granito h=46cm, com testeira h=8cm (superfície para troca de roupa)

Cabide de metal cromado. Ver Caderno de louças e metais.

Barra horizontal, tipo reta, $\phi 1 \frac{1}{4}$ ", comprimento=80cm, em aço inox. Instalar a uma distância de 50cm da parede.

Barra horizontal, tipo reta, $\phi 1 \frac{1}{4}$ ", comprimento=80cm, em aço inox. Instalar a uma distância de 20cm da parede.

Banco com tampo em granito h=46cm, com testeira h=8cm (superfície para troca de roupa)

Barra vertical de apoio ao fundo, tipo reta, $\phi 1 \frac{1}{4}$ ", comprimento =70cm, em aço inox. Instalar a uma distância de 85 cm da parede.

Chuveiro elétrico com registro de pressão com comando de alavanca e desviador para ducha manual com suporte fixado à h=100cm.

Barra vertical de apoio ao lateral, tipo reta, $\phi 1 \frac{1}{4}$ ", comprimento =70cm, em aço inox. Instalar a uma distância de 85 cm da parede.

Barra horizontal de apoio ao fundo, tipo reta, $\phi 1 \frac{1}{4}$ ", comprimento =70cm, em aço inox. Instalar com altura de 75cm do piso acabado

Banco articulado para banho, em aço inox polido, 70x45cm.

↑ S.A. Início do sentido de assentamento

ACABAMENTOS

- **PISO:** porcelanato técnico (massa única), antiderrapante, borda re-tilificada, 60x60cm, ref. ELIANE – Coleção Grânulos – Platina NA ou similar. Ver paginação de piso;
- **RODAPÉ:** em granito Cinza Corumbá ou Andorinha, h=10cm, e=2cm, semi embutido. Acabamento da junção das pedras em meia esquadria;
- **PAREDE:** cerâmica PEI-III, padrão extra classe A, dimensão aproxima-da 30x60cm, assentada horizontalmente, cor branca, acabamento brilhante, CECRISA, INCEPA ou similar;
- **TETO:** forro de gesso acartonado com juntas de dilatação em alumínio. Ver detalhe de forro.

PROMOTORIAS DE JUSTIÇA DE CATAGUASES – MG

DETALHAMENTO: ÁREAS MOLHADAS – VESTIÁRIOS

CONTEÚDO: VESTIÁRIO MASC. (1º pav.) – ELEVAÇÃO 01 E ELEVAÇÃO 02	REVISÃO 00	26/01/24
DESENHO: MARCELLA LORDELLO		FOLHA: 03/10

OBSERVAÇÕES:

- CONFERIR MEDIDAS NO LOCAL E CONSULTAR CADERNO DE ESPECIFICAÇÕES E CADERNO DE LOUÇAS E METAIS;
- PARA MATERIAL SIMILAR AO DA ESPECIFICAÇÃO, DEVE-SE APRESENTAR AMOSTRAS PARA APROVAÇÃO

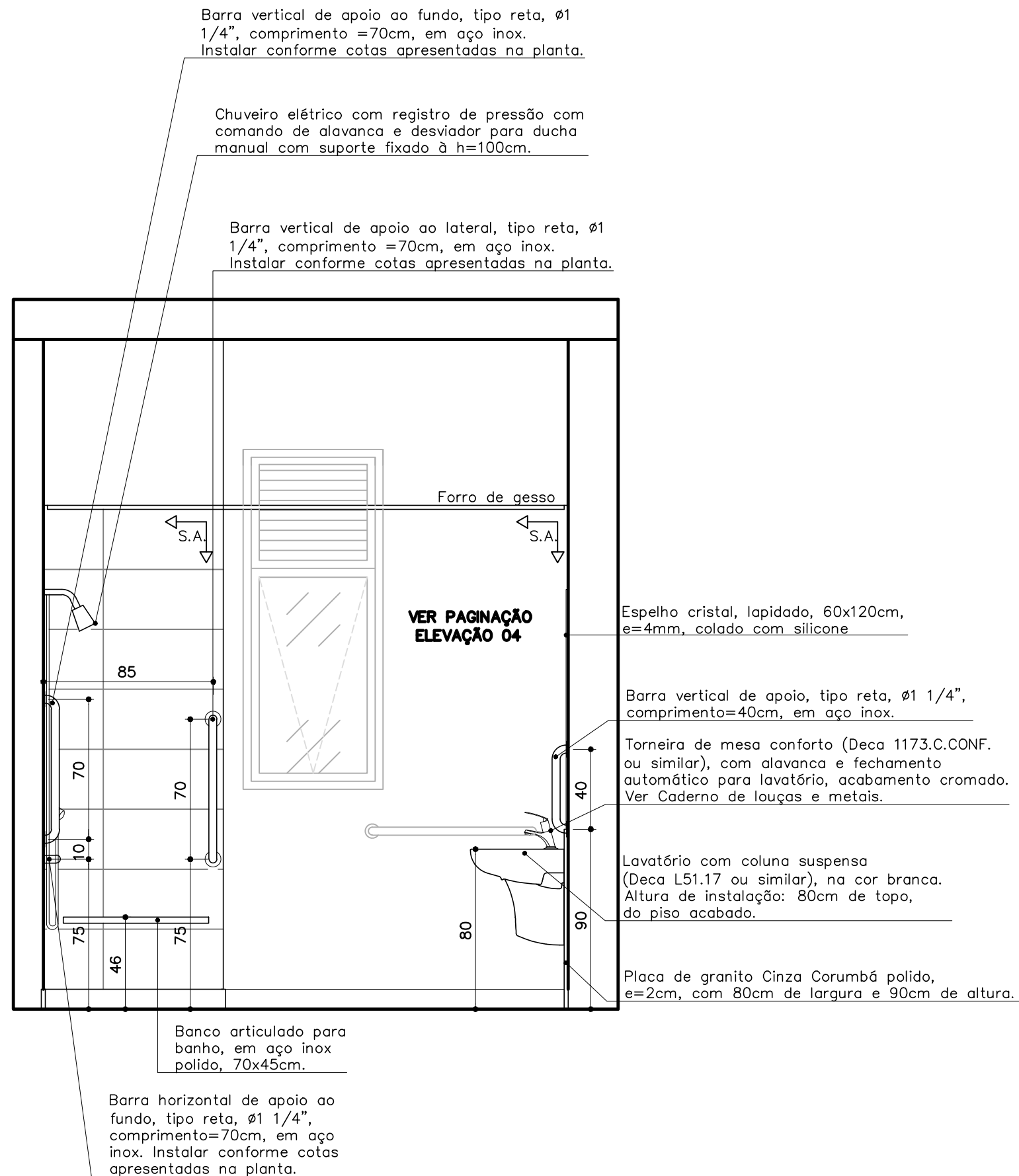

VESTIÁRIO MASC.-1º PAV.
ELEVÇÃO 03
ESCALA 1:25

OBSERVAÇÕES:

- CONFERIR MEDIDAS NO LOCAL E CONSULTAR CADERNO DE ESPECIFICAÇÕES E CADERNO DE LOUÇAS E METAIS;
- PARA MATERIAL SIMILAR AO DA ESPECIFICAÇÃO, DEVE-SE APRESENTAR AMOSTRAS PARA APROVAÇÃO

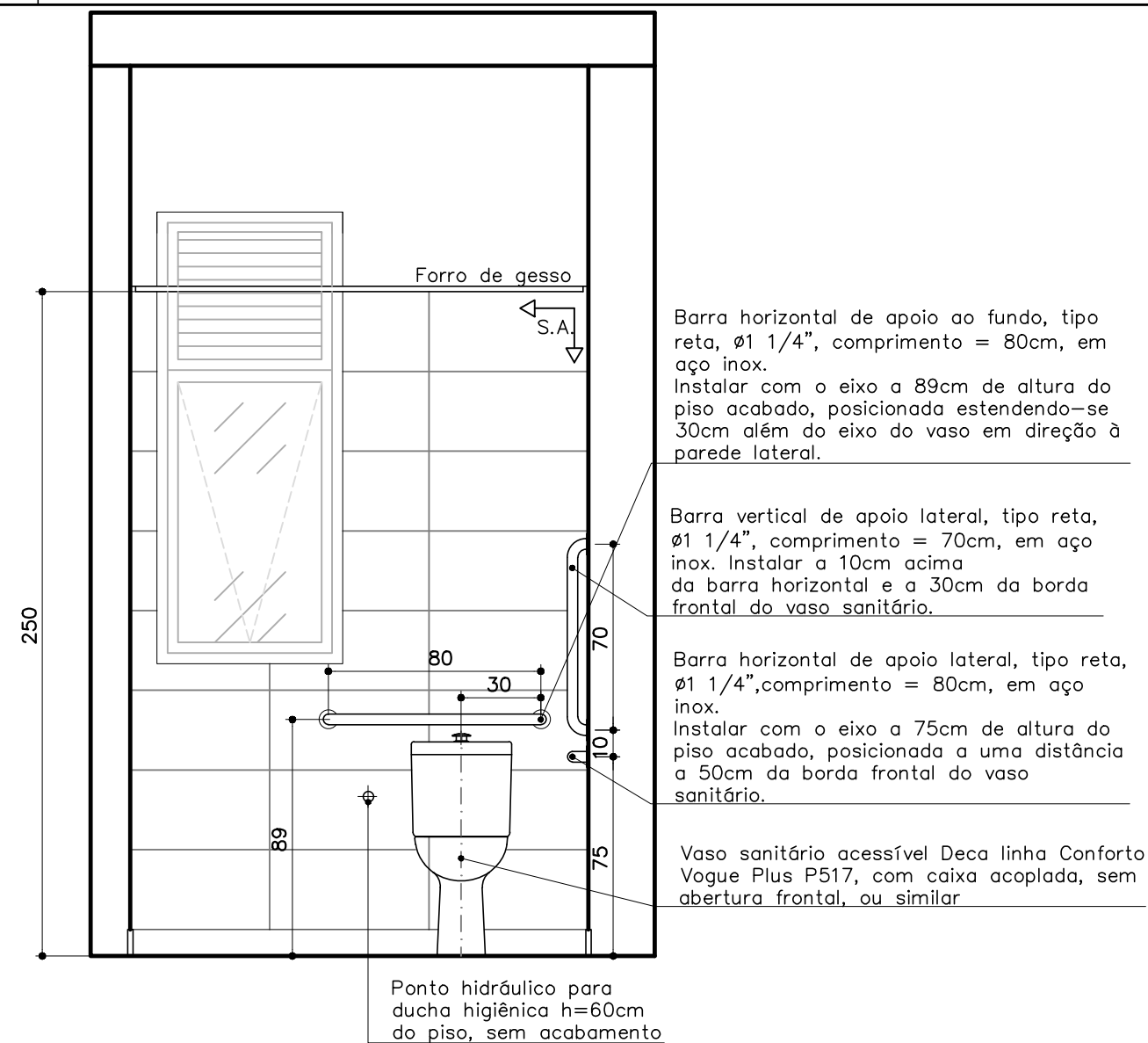

VESTIÁRIO MASC.-1º PAV.
ELEVÇÃO 04
ESCALA 1:25

↑ Início do sentido
S.A. de assentamento

ACABAMENTOS

- **PISO:** porcelanato técnico (massa única), antiderrapante, borda re-
tificada, 60x60cm, ref. ELIANE – Coleção Grânulos – Platina NA ou
similar. Ver paginação de piso;
- **RODAPÉ:** em granito Cinza Corumbá ou Andorinha, h=10cm, e=2cm,
semi embutido. Acabamento da junção das pedras em meia esquadria;
- **PAREDE:** cerâmica PEI-III, padrão extra classe A, dimensão aproxima-
da 30x60cm, assentada horizontalmente, cor branca, acabamento
brilhante, CECRISA, INCEPA ou similar;
- **TETO:** forro de gesso acartonado com juntas de dilatação
em alumínio. Ver detalhe de forro.

PROMOTORIAS DE JUSTIÇA DE CATAGUASES – MG

DETALHAMENTO: ÁREAS MOLHADAS – VESTIÁRIOS

CONTEÚDO: VESTIÁRIO MASC. (1º pav.) – ELEVÇÃO 03 E ELEVÇÃO 04	REVISÃO 00	26/01/24
DESENHO: MARCELLA LORDELLO		FOLHA: 04/10

Barra vertical de apoio lateral, tipo reta, Ø1 1/4", comprimento = 70cm, em aço inox. Instalar a 10cm acima da barra horizontal e a 30cm da borda frontal do vaso sanitário.

Barra horizontal de apoio lateral, tipo reta, Ø1 1/4",comprimento = 80cm, em aço inox. Instalar com o eixo a 75cm de altura do piso acabado, posicionada a uma distância a 50cm da borda frontal do vaso sanitário.

Barra horizontal de apoio ao fundo, tipo reta, Ø1 1/4", comprimento = 80cm, em aço inox. Instalar com o eixo a 89cm de altura do piso acabado, posicionada estendendo-se 30cm além do eixo do vaso em direção à parede lateral.

Vaso sanitário acessível Deca linha Conforto Vogue Plus P517, com caixa acoplada, sem abertura frontal, ou similar

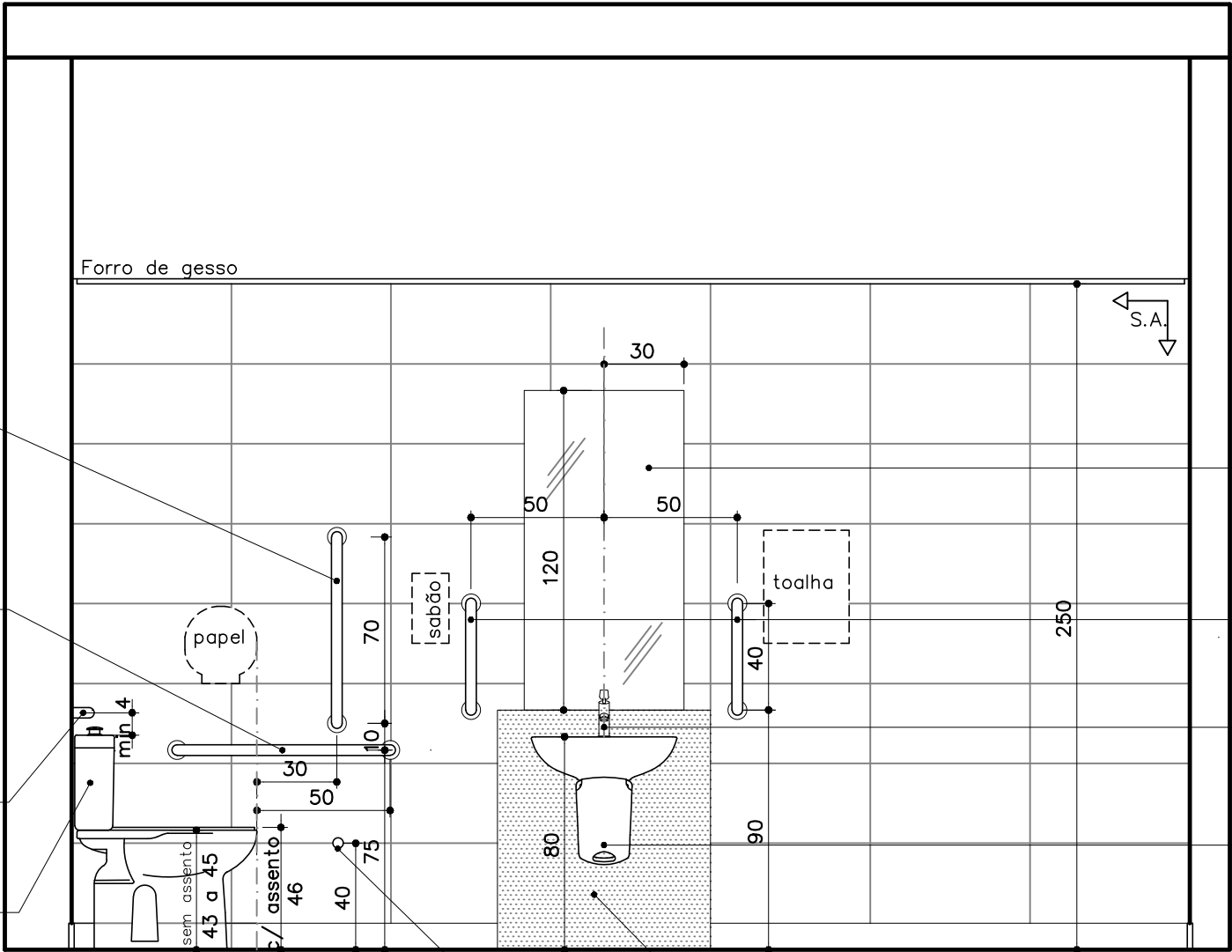

Espelho cristal, lapidado, 60x120cm, e=4mm, colado com silicone

Barra vertical de apoio, tipo reta, Ø1 1/4", comprimento=40cm, em aço inox.

Torneira de mesa conforto (Deca 1173.C.CONF. ou similar), com alavanca e fechamento automático para lavatório, acabamento cromado. Ver Caderno de louças e metais.

Lavatório com coluna suspensa (Deca L51.17 ou similar), na cor branca. Altura de instalação: 80cm de topo, do piso acabado.

Placa de granito Cinza Corumbá polido, e=2cm, com 80cm de largura e 90cm de altura.

Alarme conforme NBR9050 h= 40 cm do piso (eixo)

VESTIÁRIO MASC.-1º PAV.
ELEVÇÃO 05

ESCALA 1:25

↑ Início do sentido
S.A. de assentamento

ACABAMENTOS

- **PISO:** porcelanato técnico (massa única), antiderrapante, borda retificada, 60x60cm, ref. ELIANE – Coleção Grânulos – Platina NA ou similar. Ver paginação de piso;
- **RODAPÉ:** em granito Cinza Corumbá ou Andorinha, h=10cm, e=2cm, semi embutido. Acabamento da junção das pedras em meia esquadria;
- **PAREDE:** cerâmica PEI-III, padrão extra classe A, dimensão aproximada 30x60cm, assentada horizontalmente, cor branca, acabamento brilhante, CECRISA, INCEPA ou similar;
- **TETO:** forro de gesso acartonado com juntas de dilatação em alumínio. Ver detalhe de forro.

OBSERVAÇÕES:

- CONFERIR MEDIDAS NO LOCAL E CONSULTAR CADERNO DE ESPECIFICAÇÕES E CADERNO DE LOUÇAS E METAIS;
- PARA MATERIAL SIMILAR AO DA ESPECIFICAÇÃO, DEVE-SE APRESENTAR AMOSTRAS PARA APROVAÇÃO

PROMOTORIAS DE JUSTIÇA DE CATAGUASES – MG		
DETALHAMENTO: ÁREAS MOLHADAS – VESTIÁRIOS		
CONTEÚDO: VESTIÁRIO MASC. (1º pav.) – ELEVÇÃO 05	REVISÃO 00	26/01/24
DESENHO: MARCELLA LORDELLO		FOLHA: 05/10

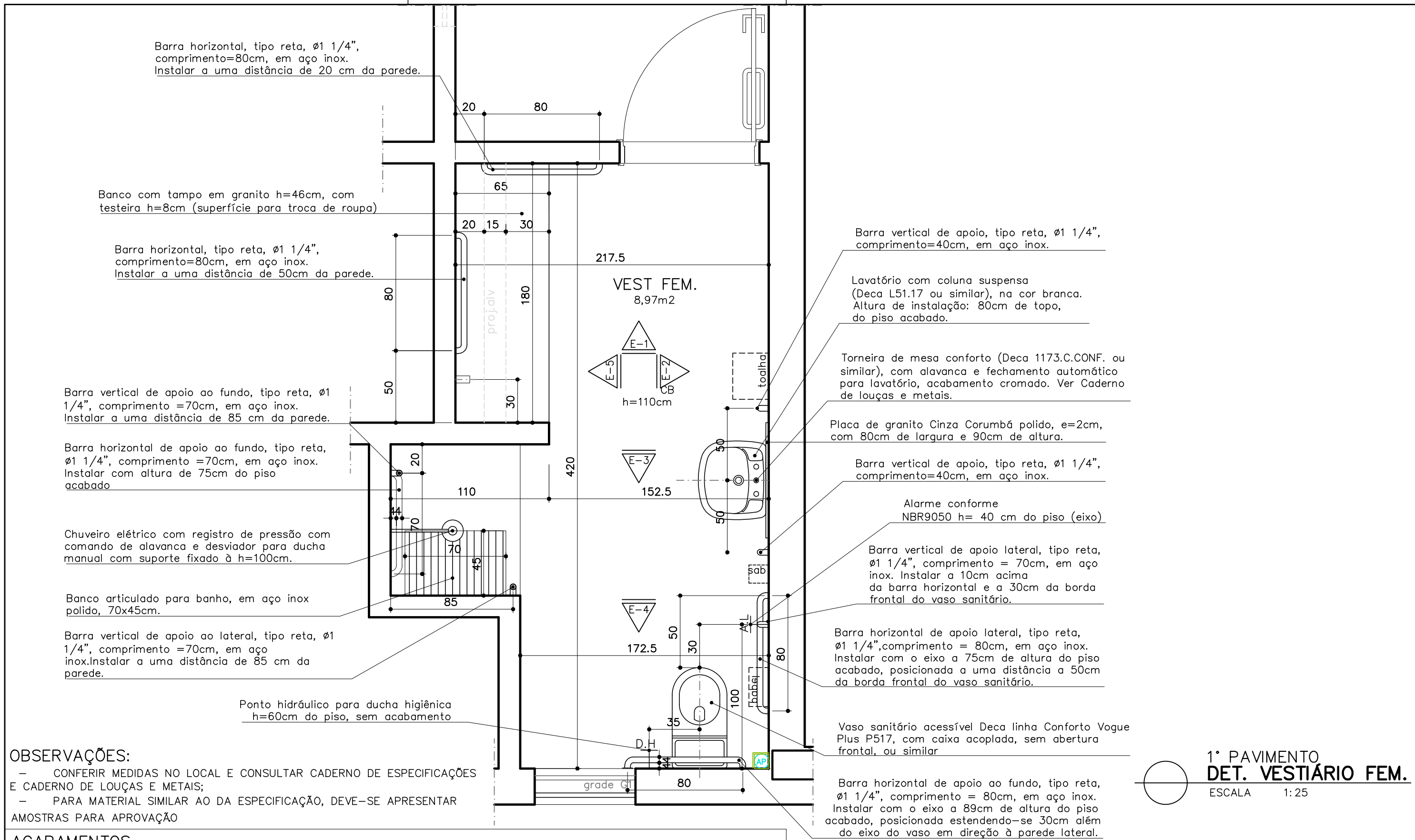

OBSERVAÇÕES:

- CONFERIR MEDIDAS NO LOCAL E CONSULTAR CADERNO DE ESPECIFICAÇÕES E CADERNO DE LOUÇAS E METAIS;
- PARA MATERIAL SIMILAR AO DA ESPECIFICAÇÃO, DEVE-SE APRESENTAR AMOSTRAS PARA APROVAÇÃO

ACABAMENTOS

- **PISO:** porcelanato técnico (massa única), antiderrapante, borda retificada, 60x60cm, ref. ELIANE – Coleção Grânulos – Platina NA ou similar. Ver paginação de piso;
- **RODAPÉ:** em granito Cinza Corumbá ou Andorinha, h=10cm, e=2cm, semi embutido. Acabamento da junção das pedras em meia esquadria;
- **PAREDE:** cerâmica PEI-III, padrão extra classe A, dimensão aproximada 30x60cm, assentada horizontalmente, cor branca, acabamento brilhante, CECRISA, INCEPA ou similar;
- **TETO:** forro de gesso acartonado com juntas de dilatação em alumínio. Ver detalhe de forro.

Barra horizontal, tipo reta, $\varnothing 1 \frac{1}{4}$ ", comprimento=80cm, em aço inox. Instalar a uma distância de 20 cm da parede.

Banco com tampo em granito h=46cm, com testeira h=8cm (superfície para troca de roupa)

Barra horizontal, tipo reta, $\varnothing 1 \frac{1}{4}$ ", comprimento=80cm, em aço inox. Instalar a uma distância de 50cm da parede.

Barra vertical de apoio ao fundo, tipo reta, $\varnothing 1 \frac{1}{4}$ ", comprimento =70cm, em aço inox. Instalar a uma distância de 85 cm da parede.

Barra horizontal de apoio ao fundo, tipo reta, $\varnothing 1 \frac{1}{4}$ ", comprimento =70cm, em aço inox. Instalar com altura de 75cm do piso acabado

Chuveiro elétrico com registro de pressão com comando de alavanca e desviador para ducha manual com suporte fixado à h=100cm.

Banco articulado para banho, em aço inox polido, 70x45cm.

Barra vertical de apoio ao lateral, tipo reta, $\varnothing 1 \frac{1}{4}$ ", comprimento =70cm, em aço inox. Instalar a uma distância de 85 cm da parede.

Ponto hidráulico para ducha higiênica h=60cm do piso, sem acabamento

Barra vertical de apoio, tipo reta, $\varnothing 1 \frac{1}{4}$ ", comprimento=40cm, em aço inox.

Lavatório com coluna suspensa (Deca L51.17 ou similar), na cor branca. Altura de instalação: 80cm de topo, do piso acabado.

Torneira de mesa conforto (Deca 1173.C.CONF. ou similar), com alavanca e fechamento automático para lavatório, acabamento cromado. Ver Caderno de louças e metais.

Placa de granito Cinza Corumbá polido, e=2cm, com 80cm de largura e 90cm de altura.

Barra vertical de apoio, tipo reta, $\varnothing 1 \frac{1}{4}$ ", comprimento=40cm, em aço inox.

Alarme conforme NBR9050 h= 40 cm do piso (eixo)

Barra vertical de apoio lateral, tipo reta, $\varnothing 1 \frac{1}{4}$ ", comprimento = 70cm, em aço inox. Instalar a 10cm acima da barra horizontal e a 30cm da borda frontal do vaso sanitário.

Barra horizontal de apoio lateral, tipo reta, $\varnothing 1 \frac{1}{4}$ ", comprimento = 80cm, em aço inox. Instalar com o eixo a 75cm de altura do piso acabado, posicionada a uma distância a 50cm da borda frontal do vaso sanitário.

Vaso sanitário acessível Deca linha Conforto Vogue Plus P517, com caixa acoplada, sem abertura frontal, ou similar

Barra horizontal de apoio ao fundo, tipo reta, $\varnothing 1 \frac{1}{4}$ ", comprimento = 80cm, em aço inox. Instalar com o eixo a 89cm de altura do piso acabado, posicionada estendendo-se 30cm além do eixo do vaso em direção à parede lateral.

1º PAVIMENTO
DET. VESTIÁRIO FEM.
ESCALA 1:25

PROMOTORIAS DE JUSTIÇA DE CATAGUASES – MG		
DETALHAMENTO: ÁREAS MOLHADAS – VESTIÁRIOS		
CONTEÚDO: VESTIÁRIO FEM. (1º pav.) – PLANTA E ESPECIFICAÇÕES	REVISÃO 00	26/01/24
DESENHO: MARCELLA LORDELLO		FOLHA: 06/10

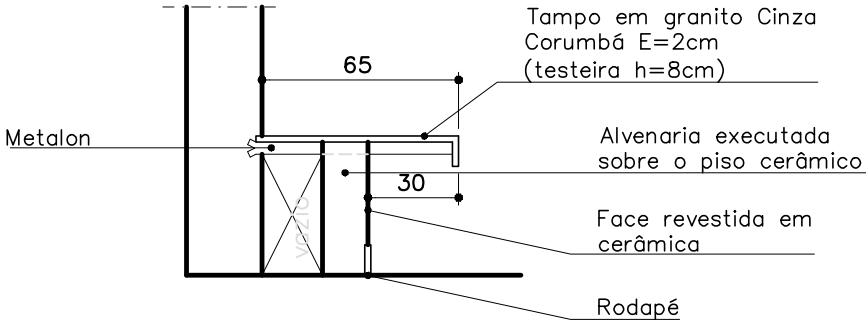
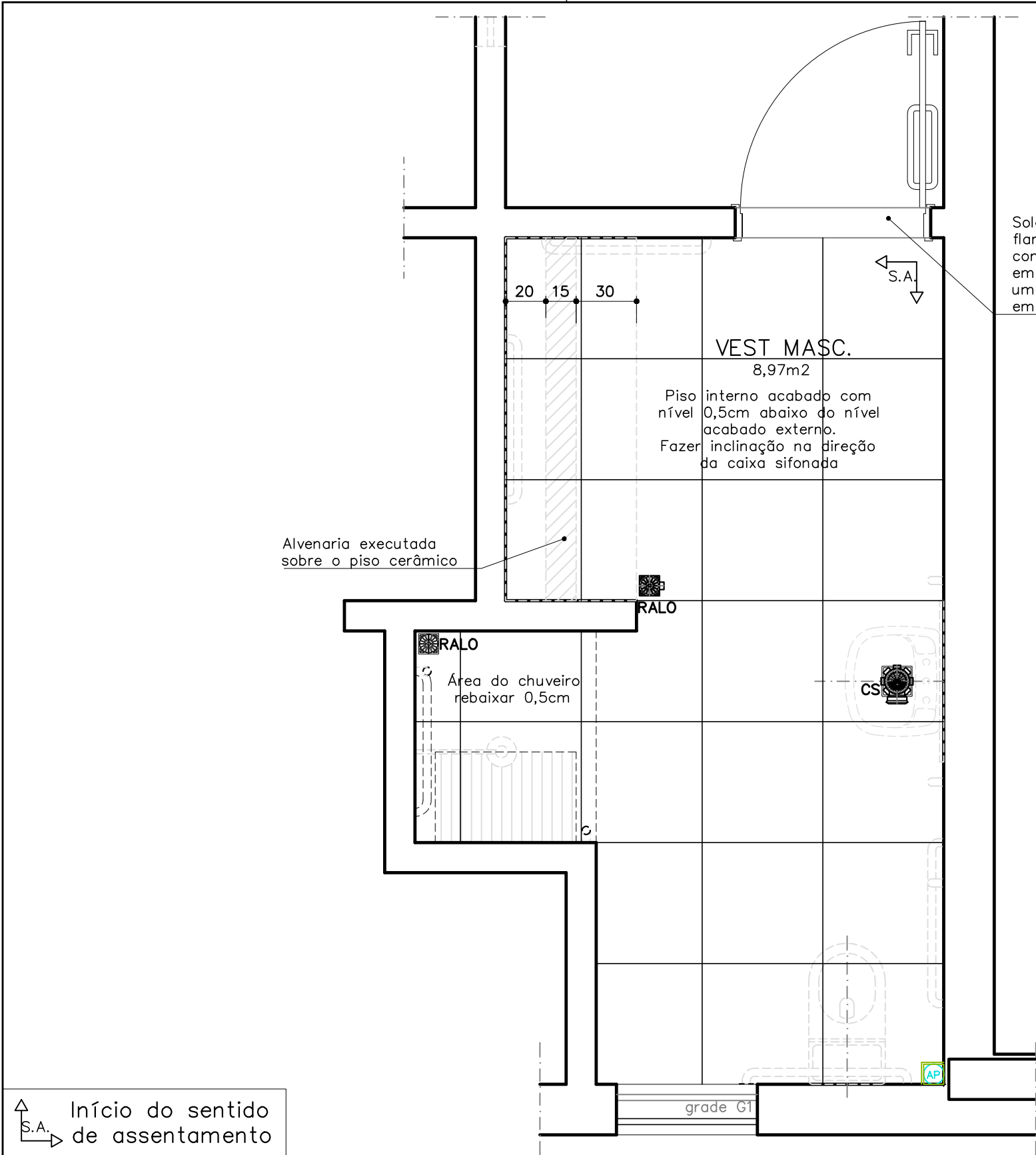

SEÇÃO BANCO
ESCALA 1:25

**1º PAVIMENTO – PAGINAÇÃO DE PISO
DET. VESTIÁRIO FEM.**
ESCALA 1:25

- OBSERVAÇÕES:
- CONFERIR MEDIDAS NO LOCAL E CONSULTAR CADERNO DE ESPECIFICAÇÕES E CADERNO DE LOUÇAS E METAIS;
 - PARA MATERIAL SIMILAR AO DA ESPECIFICAÇÃO, DEVE-SE APRESENTAR AMOSTRAS PARA APROVAÇÃO

ACABAMENTOS

- **PISO:** porcelanato técnico (massa única), antiderrapante, borda retificada, 60x60cm, ref. ELIANE – Coleção Grânulos – Platina NA ou similar. Ver paginação de piso;
- **RODAPÉ:** em granito Cinza Corumbá ou Andorinha, h=10cm, e=2cm, semi embutido. Acabamento da junção das pedras em meia esquadria;
- **PAREDE:** cerâmica PEI-III, padrão extra classe A, dimensão aproximada 30x60cm, assentada horizontalmente, cor branca, acabamento brilhante, CECRISA, INCEPA ou similar;
- **TETO:** forro de gesso acartonado com juntas de dilatação em alumínio. Ver detalhe de forro.

PROMOTORIAS DE JUSTIÇA DE CATAGUASES – MG		
DETALHAMENTO: ÁREAS MOLHADAS – VESTIÁRIOS		
CONTEÚDO: VESTIÁRIO FEM. (1º pav.) – PAGINAÇÃO DE PISO E ESPECIFICAÇÕES	REVISÃO 00	26/01/24
DESENHO: MARCELLA LORDELLO		FOLHA: 07/10

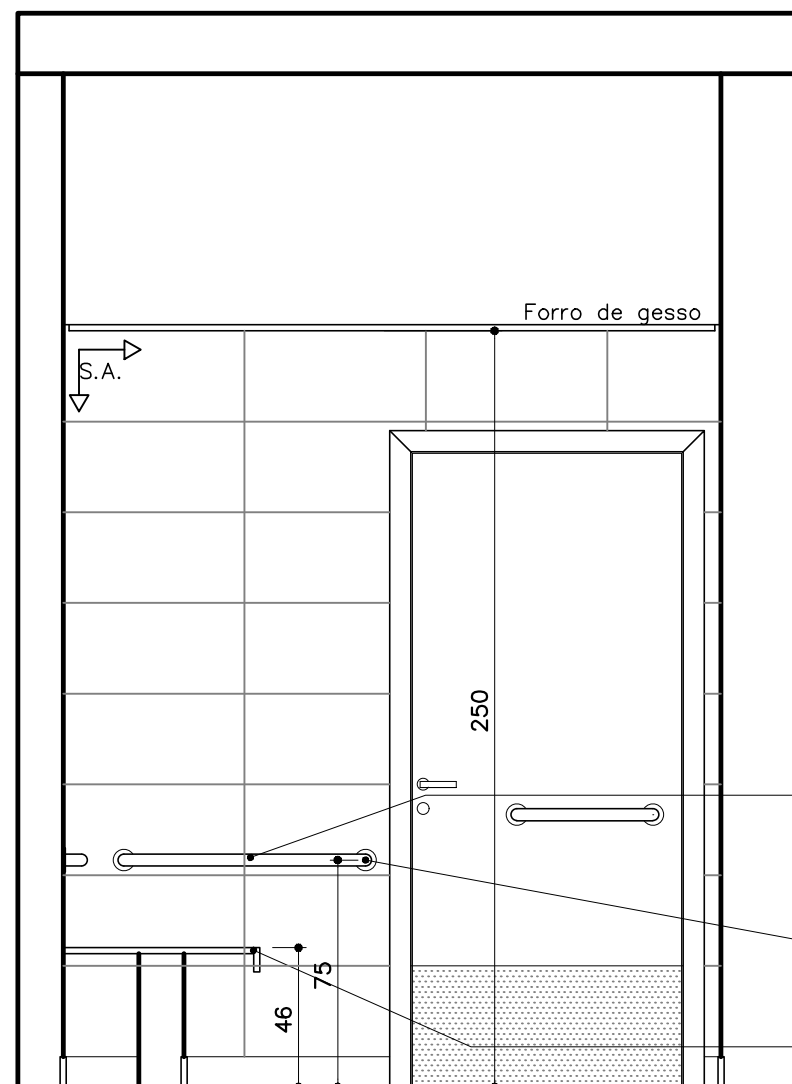

VESTIÁRIO FEM.-1º PAV.
ELEVAÇÃO 01
ESCALA 1:25

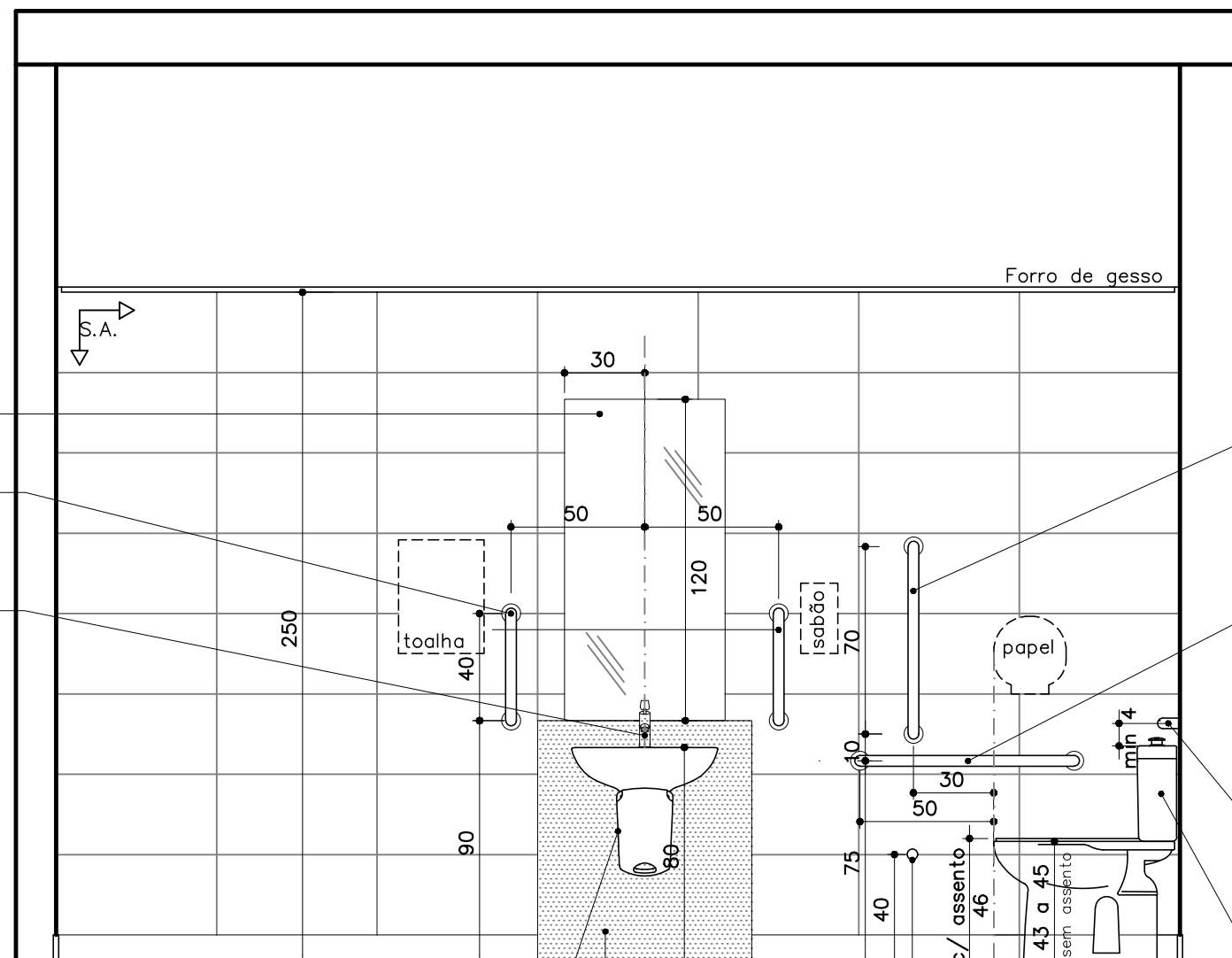

VESTIÁRIO FEM.-1º PAV.
ELEVAÇÃO 02
ESCALA 1:25

- Barra horizontal, tipo reta, $\varnothing 1 \frac{1}{4}$ ", comprimento=80cm, em aço inox. Instalar a uma distância de 20cm da parede.
- Barra horizontal, tipo reta, $\varnothing 1 \frac{1}{4}$ ", comprimento=80cm, em aço inox. Instalar a uma distância de 50cm da parede.
- Banco com tampo em granito h=46cm, com testeira h=8cm (superfície para troca de roupa)

OBSERVAÇÕES:

- CONFERIR MEDIDAS NO LOCAL E CONSULTAR CADERNO DE ESPECIFICAÇÕES E CADERNO DE LOUÇAS E METAIS;
- PARA MATERIAL SIMILAR AO DA ESPECIFICAÇÃO, DEVE-SE APRESENTAR AMOSTRAS PARA APROVAÇÃO

Barra vertical de apoio lateral, tipo reta, $\varnothing 1 \frac{1}{4}$ ", comprimento = 70cm, em aço inox. Instalar a 10cm acima da barra horizontal e a 30cm da borda frontal do vaso sanitário.

Barra horizontal de apoio lateral, tipo reta, $\varnothing 1 \frac{1}{4}$ ", comprimento = 80cm, em aço inox. Instalar com o eixo a 75cm de altura do piso acabado, posicionada a uma distância a 50cm da borda frontal do vaso sanitário.

Barra horizontal de apoio ao fundo, tipo reta, $\varnothing 1 \frac{1}{4}$ ", comprimento = 80cm, em aço inox. Instalar com o eixo a 89cm de altura do piso acabado, posicionada estendendo-se 30cm além do eixo do vaso em direção à parede lateral.

Vaso sanitário acessível Deca linha Conforto Vogue Plus P517, com caixa acoplada, sem abertura frontal, ou similar

Placa de granito Cinza Corumbá polido, e=2cm, com 80cm de largura e 90cm de altura.

Alarme conforme NBR9050 h= 40 cm do piso (eixo)

↑ S.A. Início do sentido de assentamento

ACABAMENTOS

- **PISO:** porcelanato técnico (massa única), antiderrapante, borda retilificada, 60x60cm, ref. ELIANE – Coleção Grânulos – Platina NA ou similar. Ver paginação de piso;
- **RODAPÉ:** em granito Cinza Corumbá ou Andorinha, h=10cm, e=2cm, semi embutido. Acabamento da junção das pedras em meia esquadria;
- **PAREDE:** cerâmica PEI-III, padrão extra classe A, dimensão aproximada 30x60cm, assentada horizontalmente, cor branca, acabamento brilhante, CECRISA, INCEPA ou similar;
- **TETO:** forro de gesso acartonado com juntas de dilatação em alumínio. Ver detalhe de forro.

PROMOTORIAS DE JUSTIÇA DE CATAGUASES – MG

DETALHAMENTO: ÁREAS MOLHADAS – VESTIÁRIOS

CONTEÚDO: VESTIÁRIO FEM. (1º pav.) – ELEVAÇÃO 01	REVISÃO 00	26/01/24
DESENHO: MARCELLA LORDELLO		FOLHA: 08/10

FOLHA:
09/10

Chuveiro elétrico com registro de pressão com comando de alavanca e desviador para ducha manual com suporte fixado à h=100cm.

Barra vertical de apoio ao lateral, tipo reta, $\varnothing 1\frac{1}{4}$ ", comprimento =70cm, em aço inox.Instalar a uma distância de 85 cm da parede.

Barra horizontal de apoio ao fundo, tipo reta, $\varnothing 1\frac{1}{4}$ ", comprimento =70cm, em aço inox. Instalar com altura de 75cm do piso acabado

Banco articulado para banho, em aço inox polido, 70x45cm.

Barra vertical de apoio ao fundo, tipo reta, $\varnothing 1\frac{1}{4}$ ", comprimento =70cm, em aço inox. Instalar a uma distância de 85 cm da parede.

Cabide de metal cromado. Ver Caderno de louças e metais.

Barra horizontal, tipo reta, $\varnothing 1\frac{1}{4}$ ", comprimento=80cm, em aço inox. Instalar a uma distância de 50cm da parede.

Barra horizontal, tipo reta, $\varnothing 1\frac{1}{4}$ ", comprimento=80cm, em aço inox. Instalar a uma distância de 20cm da parede.

Banco com tampo em granito h=46cm, com testeira h=8cm (superfície para troca de roupa)

05 VESTIÁRIO FEM.-1º PAV.
ELEVÇÃO 05
ESCALA 1: 25

↑ Início do sentido
S.A. de assentamento

ACABAMENTOS

- **PISO:** porcelanato técnico (massa única), antiderrapante, borda retificada, 60x60cm, ref. ELIANE – Coleção Grânulos – Platina NA ou similar. Ver paginação de piso;
- **RODAPÉ:** em granito Cinza Corumbá ou Andorinha, h=10cm, e=2cm, semi embutido. Acabamento da junção das pedras em meia esquadria;
- **PAREDE:** cerâmica PEI-III, padrão extra classe A, dimensão aproximada 30x60cm, assentada horizontalmente, cor branca, acabamento brilhante, CECRISA, INCEPA ou similar;
- **TETO:** forro de gesso acartonado com juntas de dilatação em alumínio. Ver detalhe de forro.

OBSERVAÇÕES:

- CONFERIR MEDIDAS NO LOCAL E CONSULTAR CADERNO DE ESPECIFICAÇÕES E CADERNO DE LOUÇAS E METAIS;
- PARA MATERIAL SIMILAR AO DA ESPECIFICAÇÃO, DEVE-SE APRESENTAR AMOSTRAS PARA APROVAÇÃO

PROMOTORIAS DE JUSTIÇA DE CATAGUASES – MG

DETALHAMENTO: ÁREAS MOLHADAS – VESTIÁRIOS

CONTEÚDO: VESTIÁRIO FEM. (1º pav.) – ELEVÇÃO 05	REVISÃO 00	26/01/24
DESENHO: MARCELLA LORDELLO		FOLHA: 10/10